

„einfach mieten“

- Arbeitsbühnen
- Alu-Autokrane
- Kranzubehör
- Vakuum Hebegerät Clad-Boy
- Bauaufzüge
- Möbelaufzüge
- Baulifte / Möbellifte
- Bauschuttrutschen
- Dachbaugeräte
- Profi-Holzspalter
- Anhänger
- Werbetafelanhänger

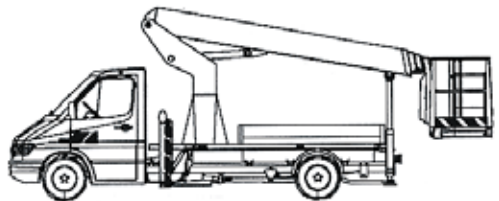

Vermietung • Verkauf • Reparaturservice

ESDA Gerätetechnik GmbH, Richard-Seiffert-Str. 14, 51469 Bergisch Gladbach
Tel.: 0 22 02 / 9 36 35-0 - Fax: 0 22 02 / 9 36 35-35
www.esda.de • email: geraetetechnik@esda.de
Öffnungszeiten: Mo. - Fr. von 7:15 bis 16:15 Uhr

Inhaltsverzeichnis

Unsere Leistungen für Sie	3
Anhänger-Arbeitsbühne.....	4
ESDA TA 1520.....	4
ESDA TA 2200.....	4
Lkw-Teleskop-Arbeitsbühnen	5
ESDA TL 1950.....	5
ESDA TL 2150.....	5
Alu-Autokrane.....	6
Alu-Autokran 30/1000	6
Alu-Autokran 28/34	6
Tondachziegelzange, Uni-Zange, Arbeitskorb	7
Vakuum Hebegerät Clad-Boy	7
Clad-Boy und Verlängerungsträger	7
Maschinen und Geräte	8
Maschinen, Bau- und Möbelaufzüge, Bau- und Möbellifte	8
Bauschuttrutschen, Geräte, Holzspalter	9
Anhänger.....	10
Pkw-Anhänger für unterschiedliche Einsätze	10
KONDITIONEN Vermietung	11
KONDITIONEN Verkauf/Service	11
Der richtige Weg zu ESDA	12

Unsere Leistungen für Sie

Vermietung:

- LKW-Arbeitsbühnen
- Anhänger-Arbeitsbühnen
- Autokrane
- Kranzubehör
- Vakuum Hebegerät Clad-Boy
- Bauaufzüge
- Möbelaufzüge
- Baulifte
- Möbellifte
- Bauschuttrutschen
- Dachbaugeräte
- Profi-Holzspalter
- PKW-Anhänger

Verkauf:

- Bauschuttrutschen
- Dach- und Baugeräte
- Baulift / Möbellift
- Kranzubehör
- Vakuum Hebegerät Clad-Boy
- Bauaufzüge / Möbelaufzüge
- Auto-Arbeitsbühnen und Anhängerarbeitsbühnen
- Anhänger für PKW und LKW
- „Honda“-Stromerzeuger, Allwegtransporter
- Gebrauchtbörse
- Alu-Autokrane u. Anhängerkrane

Reparaturservice:

- Wartung
- Reparaturen
- Unfallreparaturen
- Unfallbergung
- UVV-Prüfung nach BGV
- Abnahme nach StVO
- Hydraulikschläuche-Maßanfertigung

für Ihren Alu-Auto- und Anhängerkran, Vakuum Hebegerät Clad-Boy, Auto- u. Anhängerarbeitsbühnen, Bauaufzug / Möbelaufzug, Baulift / Möbelstecklift, Profi-Holzspalter, Anhänger, Stromerzeuger und Honda Industriemotoren.



Werkstatt und



Vorortservice

Wir reparieren **Hersteller unabhängig!**

Anhänger-Arbeitsbühne

ESDA TA 1520

max. Arbeitshöhe	15,00 m
Anhängelast	1.850,00 kg
Länge	7,50 m
Stützbreite	4,20 m
Durchfahrtsbreite	1,78 m
Durchfahrtshöhe	2,10 m

Mietzins in EUR

½ Tag *	€ 65,00
1 Tag	€ 115,00
2- 4 Tage	€ 95,00/Tag
1 Woche = 6 Tage	€ 85,00/Tag
1 Monat pauschal	€ 1.900,00

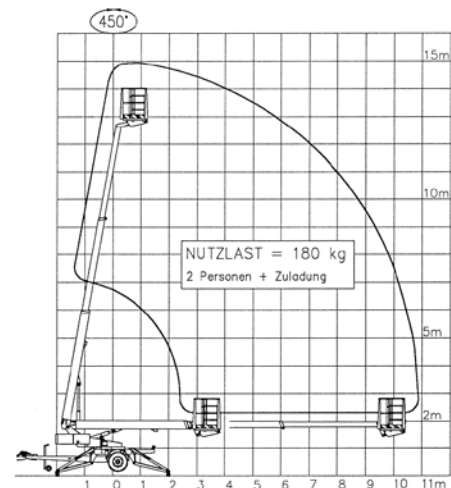

ESDA TA 2200

max. Arbeitshöhe	22,00 m
Anhängelast	2.000,00 kg
Länge	8,60 m
Stützbreite	4,20 m
Durchfahrtsbreite	1,78 m
Durchfahrtshöhe	2,03 m

Mietzins in EUR

½ Tag *	€ 95,00
1 Tag	€ 170,00
2- 4 Tage	€ 150,00/Tag
1 Woche = 6 Tage	€ 140,00/Tag
1 Monat pauschal	€ 2.400,00

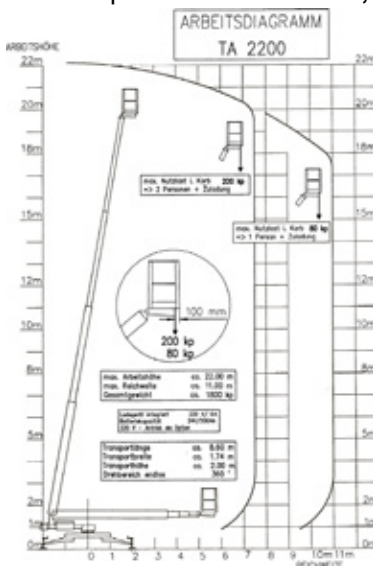

Anlieferungs- und Abholungskosten

Zone 1: € 60,00 Zone 2: € 100,00 Zone 3: € 170,00 Zone 4: € 220,00

Auf- und Abbaukosten: € 49,80 / Stunde

Kaution:	€ 250,00 / pro Mietvorgang
Maschinenversicherung:	€ 7,00 / pro Tag
Maschinenversicherung monatl. pauschal:	€ 150,00
Selbstbeteiligung Maschinenversicherung:	€ 1.050,00
Selbstbeteiligung bei Haftpflichtschäden:	€ 1.000,00

* ½ Tag nur Mo. - Fr. nach Terminlage, keine Reservierung

Lkw-Teleskop-Arbeitsbühnen

ESDA TL 1950

max. Arbeitshöhe auf Lkw 3,5 to	19,20 m
Länge	7,90 m
Stützbreite vorne	3,05 m
Stützbreite hinten	2,30 m
Durchfahrtsbreite	2,20 m
Durchfahrtshöhe	3,00 m

Mietzins in EUR

½ Tag *	€ 110,00
1 Tag	€ 195,00
2- 4 Tage	€ 180,00/Tag
1 Woche = 6 Tage	€ 160,00/Tag
1 Monat pauschal	€ 2.800,00

ESDA TL 2150

max. Arbeitshöhe auf Lkw 3,5 to	21,20 m
Länge	8,20 m
Stützbreite vorne	3,25 m
Stützbreite hinten	2,30 m
Durchfahrtsbreite	2,10 m
Durchfahrtshöhe	3,00 m

Mietzins in EUR

½ Tag *	€ 125,00
1 Tag	€ 215,00
2- 4 Tage	€ 195,00/Tag
1 Woche = 6 Tage	€ 180,00/Tag
1 Monat pauschal	€ 3.000,00

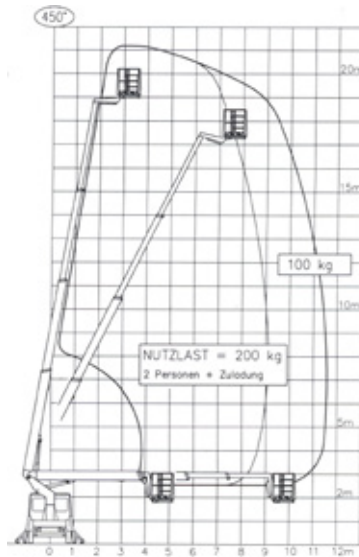
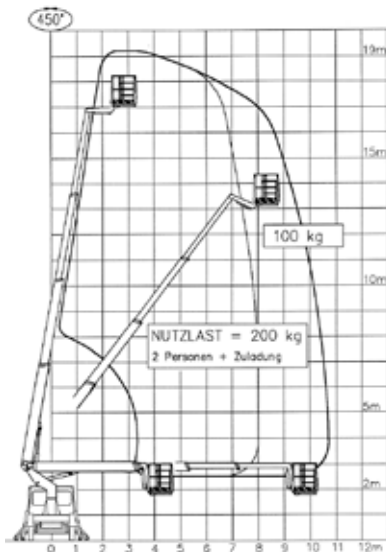

Kaution:	€ 600,00 / pro Mietvorgang
Maschinenversicherung:	€ 15,00 / pro Tag
Maschinenversicherung monatl. pauschal:	€ 250,00
Selbstbeteiligung Maschinenversicherung:	€ 1.050,00
Selbstbeteiligung bei Haftpflichtschäden:	€ 1.000,00

* ½ Tag nur Mo. - Fr. nach Terminlage, keine Reservierung

Alu-Autokrane

Alu-Autokran 30/1000

max. Hakenhöhe	30,00 m
max. Tragkraft	1.000,00 kg
Länge	8,80 m
Stützbreite	4,20 m
Durchfahrtsbreite	2,45 m
Durchfahrtshöhe	3,80 m

Mietzins in EUR

½ Tag *	€ 210,00
1 Tag	€ 365,00
2- 4 Tage	€ 340,00/Tag
1 Woche = 6 Tage	€ 290,00/Tag
1 Monat pauschal	€ 3.250,00
je Verlängerungstag	€ 150,00/Tag

Alu-Autokran 28/34

max. Hakenhöhe	34,00 m
max. Traglast	1.500,00 kg
Länge	9,00 m
Stützbreite	5,05 m
Durchfahrtsbreite	2,45 m
Durchfahrtshöhe	3,80 m

Mietzins in EUR

½ Tag *	€ 245,00
1 Tag	€ 435,00
2- 4 Tage	€ 405,00/Tag
1 Woche = 6 Tage	€ 345,00/Tag
1 Monat pauschal	€ 3.900,00
je Verlängerungstag	€ 180,00/Tag

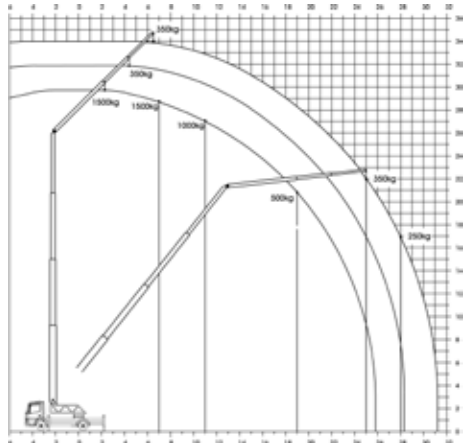
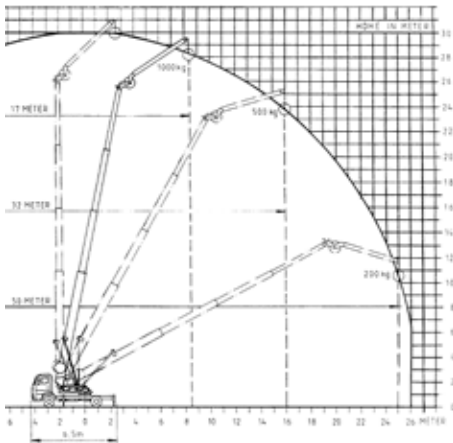

**inkl. 1 St. Ziegelzange 1-reihig, 1 St. Schuttmulde 300 l,
2 St. Dachziegelverteiler 2-reihig (Ziegelmax), 2 St. Hebebänder 4 m**

Kaution:	€ 600,00 / pro Mietvorgang
Maschinenversicherung:	€ 15,00 / pro Tag
Maschinenversicherung monatl. pauschal:	€ 250,00
Selbstbeteiligung Maschinenversicherung:	€ 1.050,00
Selbstbeteiligung bei Haftpflichtschäden:	€ 1.000,00

Kraneinweisung des Kranführers € 150,00
(Dauer ca. 2-3 Stunden) einmalig

* ½ Tag nur Mo. - Fr. nach Terminlage, keine Reservierung

Kranzubehör (nur in Verbindung mit Kranvermietung)

Mietzins in EUR

Tondachziegelzange, Uni-Zange, Arbeitskorb

	Monat pauschal	Woche pro Tag	2-4 Tage pro Tag	1 Tag	½ Tag *	WE **
Tondachziegelzange (2-reihig)	€ 130,00	8,00	12,00	15,00	-	-
Automatik Universalzange (2-reihig, für Beton- oder Tonziegel)	€ 200,00	10,00	14,00	20,00	-	-
Arbeitskorb	€ 260,00	15,00	20,00	25,00	-	-

Vakuum Hebegerät Clad-Boy

Clad-Boy und Verlängerungsträger

Mietzins in EUR

	Monat pro Tag	Woche pro Tag	2-4 Tage pro Tag	1 Tag	½ Tag *	WE **
Clad-Boy Grundausstattung für Dachelemente bis max. 14 m, Tragkraft max. 240 kg	€ 65,00	80,00	100,00	130,00	-	-
Clad-Boy Verlängerungsträger für Dachelemente bis max. 18 m, Tragkraft max. 240 kg	€ 20,00	25,00	30,00	40,00	-	-

Kaution: € 250,00 / pro Mietvorgang

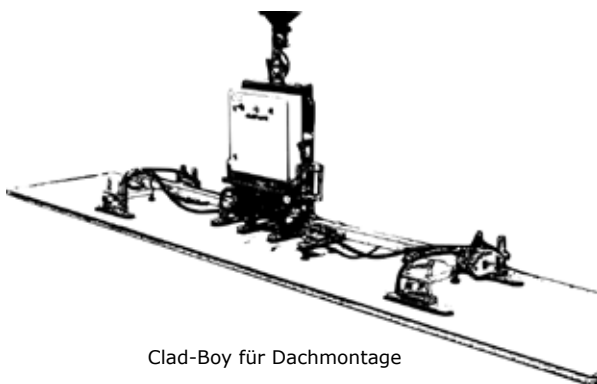

Clad-Boy für Dachmontage



Clad-Boy für Wandmontage

** WE = Wochenendtarif (Fr. 12:00 - Mo. 12:00 Uhr)

* ½ Tag nur Mo. - Fr. nach Terminlage, keine Reservierung

Maschinen und Geräte

Mietzins in EUR

Maschinen, Bau- und Möbelaufzüge, Bau- und Möbellifte

	Monat pro Tag	Woche pro Tag	2-4 Tage pro Tag	1 Tag	½ Tag *	WE **
Baufzug 11 m Schienenlänge, mechan./elektr.	€ 20,00	30,00	40,00	50,00	-	65,00
Baufzug 16 m Schienenlänge, mechan./elektr.	€ 30,00	40,00	50,00	65,00	-	85,00
Baufzug 21 m Schienenlänge, hydraul./Benzin	€ 40,00	55,00	70,00	85,00	-	120,00
Baufzug 26 m Schienenlänge, hydraul./Benzin mit automatischem Knickstück	€ 50,00	70,00	85,00	110,00	-	155,00
Baufzug 30 m Schienenlänge, hydraul./Benzin mit automatischem Knickstück	€ 60,00	80,00	95,00	125,00	-	165,00
Möbelaufzug 21 m Schienenlänge, elektr./hydraul. 200 kg Nutzlast, mit Fernbedienung	€ 45,00	65,00	80,00	100,00	60,00	150,00
Möbelaufzug 25 m Schienenlänge, hydraul./Benzin 400 kg Nutzlast, ohne Fernbedienung	€ 50,00	70,00	85,00	110,00	65,00	155,00
Möbelaufzug 25 m Schienenlänge, hydraul./Benzin 400 kg Nutzlast, mit Fernbedienung	€ 60,00	80,00	95,00	125,00	75,00	165,00
Baulift 11 m Schienenlänge, elektrisch, zerlegbar	€ 30,00	40,00	50,00	55,00	-	80,00
Knickstück für Baulift einstellbar 25° - 45°	€ 3,00	4,00	5,00	6,00	-	10,00
Schienenverlängerung 1 m für Baulift, bis 20 m	€ 1,50	2,00	2,50	3,00	-	4,00
Schienenverlängerung 2 m für Baulift, bis 20 m	€ 2,50	3,50	4,50	5,00	-	7,00
Leiterstütze für Baulift	€ 4,00	5,00	6,00	8,00	-	10,00
Möbelpritsche für Baulift	€ 5,00	8,00	10,00	15,00	-	20,00
Kippmulde für Baulift mit Kippvorrichtung	€ 4,00	7,00	10,00	12,00	-	15,00

** WE = Wochenendtarif (Fr. 12:00 - Mo. 12:00 Uhr)

* ½ Tag nur Mo. - Fr. nach Terminlage, keine Reservierung

Maschinen und Geräte

Mietzins in EUR

Bauschuttrutschen, Geräte, Holzspalter

	Monat pro Tag	Woche pro Tag	2-4 Tage pro Tag	1 Tag	½ Tag *	WE **
Bauschuttrutsche aus schlagzähem Polyäthylen 1 St. = 1 m Nutzlänge, bis 30 m möglich	€ 1,50	2,50	3,00	4,00	-	6,00
Einfüllvorrichtung / Trichter	€ 2,00	3,00	4,00	5,00	-	7,00
Grundrahmen (Gerüstbefestigung)	€ 2,00	3,00	4,00	5,00	-	7,00
Fenster- und Brüstungshalterung	€ 3,00	4,50	5,50	6,00	-	9,00
Flachdachhalterung	€ 3,00	5,00	6,00	7,00	-	10,00
Ballastgewichte	€ 0,50	1,00	1,50	2,50	-	3,50
Handwinde zum Auf- und Abbau	€ 3,00	5,00	8,00	10,00	-	14,00
Führungsseil	€ 1,00	2,00	2,50	3,00	-	3,50
Warnschild „Vorsicht Dacharbeit“ stabile, doppelseitige Ausführung	€ 2,50	3,50	5,00	6,00	-	8,00
Dachziegelverteiler (Ziegelboy)	€ 7,00	10,00	13,00	15,00	-	20,00
Holzspalter mit Benzinmotor Anhänger 270 kg ungebremst max. Spaltlänge 0,70 m	€ 25,00	30,00	40,00	50,00	30,00	75,00

Anlieferungs- und Abholungskosten

Zone 1: € 60,00 Zone 2: € 100,00 Zone 3: € 170,00 Zone 4: € 220,00

Auf- und Abbaukosten: € 49,50 / Stunde

Kaution:	€ 250,00 / pro Mietvorgang
Maschinenversicherung:	€ 7,00 / pro Tag
Maschinenversicherung: (monatl. pauschal)	€ 150,00
Selbstbeteiligung Maschinenversicherung:	€ 600,00
Haftpflichtversichert über Zugfahrzeug (bei Bau-, Möbelaufzügen und Holzspalter)	

** WE = Wochenendtarif (Fr. 12:00 - Mo. 12:00 Uhr)

* ½ Tag nur Mo. - Fr. nach Terminlage, keine Reservierung

Anhänger

Pkw-Anhänger für unterschiedliche Einsätze

Mietzins in EUR

	Monat pauschal	Woche pauschal	2-4 Tage pro Tag	1 Tag	½ Tag *	WE **
Kofferranhänger	€ 295,00	125,00	25,00	30,00	18,00	60,00
Tieflader, zul. Gesamtgewicht 1.700 kg, Maße innen B/L/H ca. 1,56 x 3,01 x 2,05 m, Zuladung ca. 1.000 kg, 100 km/h Zulassung, mit Auflaufbremse						
Planenanhänger	€ 320,00	150,00	30,00	35,00	20,00	70,00
Hochlader, zul. Gesamtgewicht 2.300 kg, Maße innen B/L/H ca. 1,82 x 4,12 x 2,35 m, Zuladung ca. 1.600 kg, 100 km/h Zulassung, mit Auflaufbremse						
Tieflader / Transporter	€ 320,00	150,00	30,00	35,00	20,00	70,00
zul. Gesamtgewicht 2.700 kg, Maße innen B/L ca. 1,9 x 4,2 m, mit kippbarer Rampe und Seilwinde, Zuladung ca. 2.000 kg, mit Auflaufbremse						
Motorrad Anhänger	€ 200,00	75,00	15,00	20,00	15,00	40,00
- für 2 Motorräder - zul. Gesamtgewicht 750 kg, ungebremst, Maße B/L ca. 1,3 x 2,3 m, mit 2 Standschienen und einer Auffahrschiene und 4 Zurrgurten 2 m, Zuladung ca. 550 kg						
Motorrad Anhänger	€ 230,00	90,00	20,00	25,00	15,00	50,00
- für 3 Motorräder oder 1 Smart - zul. Gesamtgewicht 1.350 kg, gebremst, Maße B/L 1,66 x 2,51 m, mit 2 Rampen, max. 3 Standschienen, 6 Zurrgurte, Zuladung ca. 1.050 kg, 100 km/h Zulassung						
Werbefelanhänger groß 2 x 3 m	€ 250,00	80,00	-	-	-	-
zul. Gesamtgewicht 750 kg, ungebremst Werbefel 2-seitig, ohne Beschriftung						
Werbefelanhänger klein 1,5 x 2 m	€ 200,00	65,00	-	-	-	-
zul. Gesamtgewicht 750 kg, ungebremst Werbefel 2-seitig, ohne Beschriftung						

Kaution: € 250,00 / pro Mietvorgang
Selbstbeteiligung bei Haftpflichtschäden: € 1.000,00

** WE = Wochenendtarif (Fr. 12:00 - Mo. 12:00 Uhr)

* ½ Tag nur Mo. - Fr. nach Terminlage, keine Reservierung

KONDITIONEN Vermietung

- ½ Tag nur Mo. – Fr. nach Terminlage, keine Reservierung.
 - 1 Miettag = 8 Stunden, ½ Miettag = 4 Stunden
- Preise verstehen sich netto ab Mietstation Berg.Gladbach, **zahlbar im voraus**, zzgl. gesetzlicher MwSt.
 - Preisänderungen vorbehalten.
- Es gelten unsere Allgemeinen Geschäftsbedingungen / Mietbedingungen.

Bemerkungen: Die Erfahrung zeigt, daß die meisten Kunden sehr sorgfältig mit den Mietgeräten umgehen. Doch wie überall gibt es auch hier schwarze Schafe, die die Geräte zerstören, verunreinigen oder Zubehörteile nicht mehr zurückbringen. Damit Sie diese Schäden nicht mitbezahlen müssen, haben wir dies nicht in die Mietpreise eingerechnet, sondern nehmen grundsätzlich eine **Kaution** von **(siehe jeweiliges Gerät)** pro Mietvorgang, bei **Langzeitmiete 1 Monatsmiete**.

Gegen Diebstahl, Vandalismus und Beschädigungen durch Dritte haben Sie die Möglichkeit, bei Übernahme des Mietgerätes eine Versicherung zu einem Betrag von **(siehe jeweiliges Gerät)** /Tag bzw. monatlich pauschal **(siehe jeweiliges Gerät)** bei einer Selbstbeteiligung von **(siehe jeweiliges Gerät)** abzuschließen. Bei Haftpflichtschäden wird eine Selbstbeteiligung von **(siehe jeweiliges Gerät)** fällig.

KONDITIONEN Verkauf/Service

- **Bauschuttrutschen**
- **Kranzubehör**
- **Bau- und Möbelaufzüge**
- **Anhänger für PKW und LKW**
- **Profi-Holzspalter**
- **Gebrauchtbörse**
- **Dach- und Baugeräte**
- **Baulifte/Möbellifte**
- **Auto- und Anhängerarbeitsbühnen**
- **Honda-Programm**
- **Alu-Auto- und Alu-Anhängerkrane**
- **Vakuum Hebegerät Clad-Boy**

Zahlungsbedingungen:

bei Zahlung innerhalb von 10 Tagen	2 % Skonto
bei Zahlung innerhalb von 30 Tagen	netto
bei Zahlung per Vorkasse	4 % Skonto
Reparaturen innerhalb von 10 Tagen	netto
Gebrauchtbörse bei Übergabe	netto
Fahrzeuge und Anhänger bei Übergabe	netto

Lieferbedingungen:

die Preise verstehen sich netto, zzgl. der gesetzlichen MwSt.
Lieferungen ab einem **Warennettowert von € 900,00 frei Haus** (innerhalb Deutschland, ohne Inseln).

Schrägaufzüge, Arbeitsbühnen, Anhänger, Werbetafeln, Krane und Holzspalter nur ab Werk Bergisch Gladbach.
Bakenfüße und Ballastgewichte unfrei, bei größerer Abnahmemenge auf Anfrage.

Mindermengenzuschlag:

bei Bestellungen unter € 50,00 berechnen wir eine Bearbeitungsgebühr von € 5,00.

Es gelten unsere Allgemeinen Geschäftsbedingungen.
Irrtümer und Änderungen vorbehalten.

